

# るって!

やっってるって!まってるって!いってみるって!

2016  
5月

2016年5月7日

発行 柏子どもの文化連絡会

連絡先 柏子どもの文化連絡会事務局

☎ 090-7708-0691/Fax 04-7108-1771

『るって!』は、柏、我孫子、松戸、つくしの各特別支援学校の小学部、中学部と、柏市内小中学校の全特別支援学級などへお届けしています。年齢に関係なく参加しやすいと思われる行事を掲載しています。

## 柏おもちゃ図書館“かたつむり”

障害のある子や兄弟姉妹が  
おもちゃで遊んだり、親同士おしゃべりを  
したり、親子の遊びと交流のサロンです。

①とき 5月22日(日) 10:00～午後3:00  
(12:00～午後1:00はお休み)

↓「子育てミニ講座」同時開催↓

ところ しこだ児童センター1階(P)

②とき 5月28日(土) 10:00～午後3:00  
(12:00～午後1:00はお休み)

ところ 沼南社会福祉センター2F (P)

③とき 6月12日(日) 10:00～午後3:00  
ところ 教育福祉会館2階和室(P)

問 Tel 070-6408-0081 菅井



---会場---

しこだ児童センター TEL04-7145-2522 (P)

## 子育てミニ講座「うちの子集団になじめてる？」

とき 5月22日(日)10:00～11:00※個別相談は11:00～正午

内容 言語聴覚士の高畑和子さんから子どもの発達や心配事などについての話を聞きます。※お子さんは同時開催のおもちゃ図書館で遊ぶことができます。

対象 どなたでも、先着10人※子ども同伴可

個別相談は先着5人

申込 受付中 しこだ児童センターへ電話で

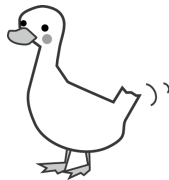

## あそびおたすけ隊ひまわり「アヒルホッケー」

とき 5月28日(土) 10:00～11:30

内容 アヒル形のスティックを使ってホッケーをします

対象 どなたでも(未就学児は保護者同伴) 先着10人

## ファミリーday「飛べ!飛べ!紙飛行機」

とき 5月29日(日) 9:30～正午

内容 専門家に教わり、型紙飛行機を作って飛ばします

対象 どなたでも(未就学児は保護者同伴)先着20人

申込 5月17日(火)10:00～しこだ児童センターへ電話で

## うたってあそぼう

内容 地域のかたと一緒に、童謡や季節の歌を歌ったり手遊びをしたりします

とき 6月1日(水) 10:50～11:20

対象 どなたでも(未就学児は保護者同伴)先着50人

注)★印は参加対象が幼児と保護者 ◆は保護者

費用について記載のないものは無料

申込について記載のないものは当日、直接会場へ

駐車場について (P)=あり (P少)=数台あり 記載のないものは、なし  
各イベントの参加に際して、付き添っていただくことが必要な場合  
もありますので、各問い合わせ先に連絡してください。イベントや  
場所に関するお問い合わせも、各問い合わせ先までお願いします。  
※予定が変更になる場合があります。「広報かしわ」、インター  
ネットサイト「はぐはぐ柏」「はつとハツと通信」等でご確認ください。

---会場---

豊四季台児童センター TEL04-7144-5363

## 【募集】児童センターまつり実行委員

とき 5月22日(日)・29日(日)午後2:00～4:00、

6月15日(水) 9:30～午後2:30

内容 6月15日(水) 県民の日に行う「児童センターまつり」の準備と当日の手伝いをします

対象 小学生以上 先着20人

申込 5月17日(火)午後2時～豊四季台児童センターへ電話で

---会場---

永楽台児童センター TEL04-7163-4050 (P 少)

## 簡単工作「ひねり風車」

とき 5月21日(土)午後1:30～3:30

内容 地域の方に教わり風車を作って遊びます

対象 幼児～18歳(未就学児は保護者同伴)先着15人

## ゲーチャキパーおはなし会

とき 5月31日(火)午後3:30～4:20

内容 人形劇「ちびおおかみ」など

対象 幼児～小学生(未就学児は保護者同伴)先着80人

---会場---

高柳児童センター TEL04-7190-1348 (P)

## パパとあそぼう

とき 5月22日(日) 10:30～11:30

内容 親子でプラレールをして遊びます

対象 子どもと保護者 先着10組

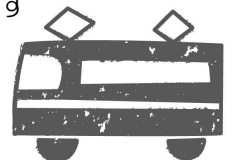

## 双子ちゃんのじかん

とき 6月5日(日)10:30~11:30

内容 多胎児家族の交流と情報交換をします

対象 多胎児と保護者 先着 10組

---会場---

**南部みんなの広場 TEL04-7173-1333 (P)**  
(南部近隣センター内) 開室時間 午前 10:00~5:00

## カブラ~みんなであそぼう

とき 5月21日(土)午後2:00~4:00

内容 手のひらサイズの薄い積み木で、いろいろな形を作  
て遊びます

対象 どなたでも(未就学児は保護者同伴)先着 20人

---会場---

**光ヶ丘遊戯室 TEL04-7170-7600**  
(光ヶ丘近隣センター内)

## ★ママのぼけっとおはなし会

とき 6月2日(木)11:00~11:30

内容 パネルシアター「ふしぎなポケット」、季節のわらべ  
うたなど

対象 幼児と保護者 先着 20組

---会場---

**布施遊戯室 TEL7135-3960 (P少)**  
(布施近隣センター内) 開室時間午後 1:00~5:00

## ★パパと一緒に！プラレール

とき 6月5日(日)10:30~11:30

内容 プラレールで楽しく遊びます

対象 幼児~小学生と保護者 先着 26人

申込 5月17日(火)午後1:30~布施遊戯室へ電話で

児童センターは、イベント以外のときにも、  
0歳~18歳までの子どもと保護者が自由に遊び  
に行ける施設です。(開館日、時間等は各施設に  
ご確認ください)



## 乳幼児から楽しめるおはなし会

### ポレポレおはなし会

とき 5月17日(火)、6月23日(木)10:30~11:30

ところ 柏市根戸近隣センター体育館側会議室D

内容 体操・絵本・手遊び・布トンネル・カブラなど  
参加費 50円(材料費等)

問 NPOこどもすべすべ 柏 ☎&Fax 04-7169-8451

### ファミサポおはなし会

とき 5月19日(木)11:00~11:30

※12:00まで、ファミサポへの相談・質問もお受けします！

ところ そごう柏店8階 おしゃれステージ

内容 手あそび・大型絵本 エプロンシアター うた

問 かしわファミリー・サポート・センター ☎ 04-7162-0330

### おはなしのへや 春のおはなし会

※毎週土曜日おはなし会開催

とき 5月28日(土)①午後2:00~ ②3:00~

ところ 新田原近隣センター2階和室

内容 絵本の読み聞かせ、おはなしなど

問 ☎ 04-7164-8836 鍋田



### ミニシアターはらぺこくん 30周年おはなし会

30周年記念として、小さな子ども向けの人形劇やボードビ  
ルなど、にぎやかなプログラムを用意しました。もちろん楽  
しい手あそび・歌あそびも！今月の「はらぺこくんのシル」は  
スペシャル版です。入場無料。

とき 6月11日(土) ① 10:45~11:15 4才~小学生向け  
② 11:30~12:00 1才~4才向け

ところ 「モラージュ柏」1階モラージュルーム(ヤオコー側エレ  
ーターホール横)

内容 人形劇「ピーちゃんとおぼろし」・ボードビル「かえる  
の合唱団」 他、大型絵本、ギターに合わせた歌あそ  
びなど

問 04-7133-7163 (熊谷)



## こども図書館

TEL 04-7108-1111

開館時間：9:30~午後5:00 休館日：月曜日(祝日・振替休日を除く)

下表は、5月半ば~6月半ばの情報。下表に情報のない日でも、5月21日・22日・28日・29日、6月4日・5  
日・11日・18日・19日は11:00~11:30 「ちょっと大きい子のためのおはなし会」(4、5歳以上向け)、その  
他の日は10:30から「こども図書館おはなし会」あり。  
内容は予告なく変更することがあります。

5/17(火)	10:30 ~ 11:00	読み聞かせ・楽しいこどもの歌 出演：そうさ んのしっぽ	6/1(水)	10:30 ~ 11:00	読み聞かせ・親子ふれあい遊び・歌 出演：あ いみ保育園
5/18(水)	午後3:00 ~3:30	読み聞かせ・手遊び「楽しい午後のおはなし 会」 出演：おはなし・みつけた	6/3(金)	10:30 ~ 11:00	読み聞かせ・手袋人形・親子ふれあい遊び 出 演：子育て支援センターゆうゆう
5/24(火)	10:30 ~ 11:00	読み聞かせ・親子ふれあい遊び 折り紙・工 作など 出演：子育て支援センターあしびな	6/9(木)	10:30 ~ 11:00	読み聞かせ・テーブル人形劇・わらべうた 出 演：柏・この本だいすきの会
	午後3:00 ~3:30	読み聞かせ・パネルシアター・手遊び「おはな し好きな子みんな集まれ」 出演：わくわくど きどきおはなし会	6/12(日)	11:00 ~ 11:30	読み聞かせ・パネルシアター 「親子でにっこ り笑顔のひとときを」 出演：こびとのへや
5/27(金)	10:30 ~ 11:30	わらべうた遊び・パネルシアターなど 親子で 楽しく遊びましょう！ 出演：柏わらべうたの 会		午後2:30 ~3:00	ハーモニカ・アンサンブル演奏 童謡・アニメ ソングなど 出演：ハーモニーマイツ

## ぶるーむの森 開所2周年 第2回 笑福祭

模擬店やバザー、お化け屋敷もあるよ。みんなできてね!

とき 5月14日(土)10:00~午後3:00 雨天実施

ところ ぶるーむの森

(柏市中原 1817-1 「新柏駅」より徒歩5分)

内容 ■1階屋内ステージ

10:00~中原中オーケストラ部、トーンチャイム、フラダンス、合唱、ハイサイバンド柏 ほか

■2階催物

10:30~おはなしおはなしグーチョコキパー(人形劇手遊び、絵巻物)

12:00~おもちゃ図書館「かたつむり」

ちびっこお化け屋敷、茶道体験、事業所紹介

■その他、模擬店、体験コーナー、スタンプラリー、相談コーナーなど

問 社会福祉法人ぶるーむ

☎ 04-7136-2324 <http://bloom.or.jp> Mail [info@bloom.or.jp](mailto:info@bloom.or.jp)

## 茶道に親しむ会

とき 5月29日(日)11:00~12:00

ところ 光ヶ丘近隣センター 2階和室3

内容 親子で茶道に親しむ

対象 幼児~小学生と保護者

参加費 500円(和菓子代含)

講師 大日本茶道学会正教授 安武仙佐

申込 5月27日(金)までに電話か FAX

☎&Fax 04-7174-3467 川島



## 第24回ゆうびバザー

とき 6月4日(土)11:00~午後3:00

ところ 柏ゆうび園舎と園庭 ※雨天決行。Pあり

主催 ゆうび小さな学園を守る会

内容 縁日コーナー、特設野外ステージでゆうびの精鋭バンド生演奏、バザーなど

\*お願い\*バザー品の寄付を!衣類は新品のみ、そのほかも新品・美品のものをお願いします。

問 ゆうび小さな学園 ☎ 04-7146-3501

<http://members3jcom.home.ne.jp/yuubinet/>

## プレーパークの会・あそぼうよ

とき 6月11日(土)11:00~午後2:00

ところ 松葉第一近隣公園(野球場隣)

内容 しゃぼんだまであそぼう!食べ物:カレー50円、あそぼうパン50円、マシュマロ焼き20円  
ごはんとスプーンを持ってきてね

問 ☎ 04-7134-2771 後藤



## パレット柏 開設記念

## いいまちづくりふれあいフェスタ

とき 5月20日(金)~23日(月)

ところ 柏市文化・交流複合施設「パレット柏」

(柏市柏 1-7-1 Day One3階)

内容

### ●20日(金)「文化」のパレット

- ・手話を体験してみませんか/手話サークルかしわの会
- ・朗読劇「あの日」原爆被爆体験の手記/柏・麦わらぼうしの会 他

### ●21日(土)「環境」のパレット

- ・ワタの苗無料配布/絆・福島支援柏コットンプロジェクト
- ・なんでも修理教室(おもちゃ、時計その他の家庭の小物類)※壊れたおもちゃ等小物類を持参してください/柏市リサイクルプラザリボン館
- ・子ども科学教室(実体顕微鏡でのぞく生きものの姿、あかりの値段など)/かしわ環境ステーション
- ・大堀川の生き物展示/大堀川の水辺をきれいする会 他

### ●22日(日)「こども」のパレット

オープニング 逆井ばやし(逆井中学校のみなさん)

#### ・子育て・教育シンポジウム

- ・ローフード・スイーツ・体験会/“かがみの会”笑顔の会・きらら(事前申し込み5月18日まで)
  - ・牛乳パックを使った工作教室/柏市消費者の会・柏生活クラブ
  - ・どんぐり流カフェ/青空共同保育「どんぐり」
  - ・みんなでパレット柏オープンを祝いましょう/かしわ詩のひろば、結ワールド21
  - ・ママも輝く!ワタシ流「職ママ」スタイル講座/かしわ子育てまちづくりネットワーク・ここと(要予約)
  - ・いじめ、誘拐から子どもを守るには!/CAPなのはな
  - ・「親子DEアート」/NPOこどもすぱーす柏(要予約)
  - ・わくわくパレットおはなし会/柏子どもの文化連絡会・NPOこどもすぱーす柏
  - ・子供とあそぼう!パパと子供のふれあいの場/柏 PapaShakeHands
  - ・牛乳パックを使ったリサイクルおもちゃづくり/柏消費生活「かたくりの会」連絡協議会
  - ・ダンス教室とデモ公演/柏おやしダンサーズ
  - ・朗読劇/柏・麦わらぼうしの会
  - ・お話し会/JUNの星
  - ・柏市内外の中高生による演劇上演/劇団・Aqua mode planning
  - ・折り紙教室コーナー・マドレーヌの販売 他
- #### ●「健康」のパレット
- ・健康スポーツ吹矢/健康スポーツ吹矢・柏吹会
  - ・太極拳表演/百尺竿頭太極拳
  - ・笑って元気!笑いヨガ体験/柏・笑いヨガクラブ 他
- #### ●イベントの時間や内容等、詳しくは フェスタブログをのぞいてください。
- <http://palettekashiwa-open.blog.jp/>

問 パレット柏オープンイベント実行委員会

メール [kashiwacac@gmail.com](mailto:kashiwacac@gmail.com)

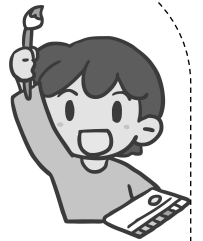



**柏市自閉症協会「進路」に関する懇談会**

一緒に考えてみませんか？ 子ども達の少し先のことを・・・自閉症などの発達障害を持つ子ども達の学校選びについて情報交換のための懇談会

とき 6月9日(木)10:00~12:00

ところ 柏市教育福祉会館2階和室

講師 柏市教育研究所指導主事 山口祥子氏  
言語聴覚士・特別支援教育士 高畑和子氏

対象 柏市自閉症協会会員・保護者・支援者・どなたでも参加できます

人数 20人(先着順) / 参加費 500円

申込 柏市自閉症協会 下記のいずれかで。

- ①FAX 04-7152-0395
- ②ブログ <http://blog.goo.ne.jp/Kashiwa-asd/>
- ③E-mail [trwwd381@ybb.ne.jp](mailto:trwwd381@ybb.ne.jp)

<申込時、記入必要事項>

参加者氏名(ふりがな)・連絡先(電話・携帯)・住所・お子さんの名前・年齢・性別・所属(園、学校、就労先など)・悩み事、聞きたいこと

**柏市自閉症協会・児童部「小さな勉強会」**

「親子が楽しく生活するための工夫」を学ぶ会う勉強会。子どもの問題行動の背景にある“彼らの気持ち”や“理由”を分析してみんなで話し合い、支援の方法を探ります。

とき 原則毎月第2木曜日 10:00~12:00

ところ 柏市教育福祉会館2階和室

講師 言語聴覚士・特別支援教育士 高畑和子氏

参加費 500円

申込・問 柏市自閉症協会「小さな勉強会」

FAX 04-7152-0395 E-mail [trwwd381@ybb.ne.jp](mailto:trwwd381@ybb.ne.jp)

ブログ内「こくちーズ」

<http://blog.goo.ne.jp/Kashiwa-asd/>

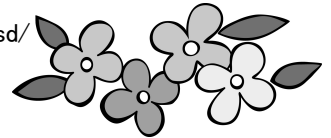

**ある日の  
けーぼん**

■登場人物■

- \* けーぼん: 特別支援学級に通う小3の男の子
- \* けーまま: けーぼんの母親



毎週木曜日体操クラブに通っているけーぼん。普段はけーままと通っているけど、けーままが仕事の時は、ばばちゃんとおう事になっています。

ところが、ばばちゃんの家へ帰宅してから2時間空くためか行くのを嫌がり、休みがち…。どうしたものかと外出介護の支援員さんに相談したところ、一度連れて行ってもらうことに。

体操クラブ開始時間の30分前に迎えに来てもらうと、いつも渋っていたけーぼんは大喜び!! けーままでも、ばばちゃんでもない人にやっているところを見てもらうということがとても嬉しかったのか張り切って取り組んでいたとのことでした★

辞めようかと考えていた体操クラブだったけど、とても楽しかったと嬉しそうに話すけーぼんの姿をみると続けてよかったなと思うけーままでした。



柏子どもの文化連絡会発行、「るって!」の姉妹紙「ほっとハッと通信」は、あそびの情報、藤田浩子さんの連載コラムのほか、子育て情報が満載です。柏市内の児童センター、図書館分館等で配布しています。また、ホームページからもご覧になれますので、ぜひ見てみてくださいね。(会員には定期的に配布しています。) るって!に掲載せきれない情報も載っています。「柏子どもの文化連絡会」で検索!

